Le réseau des SIAE* de la Seine-Saint-Denis en 2018

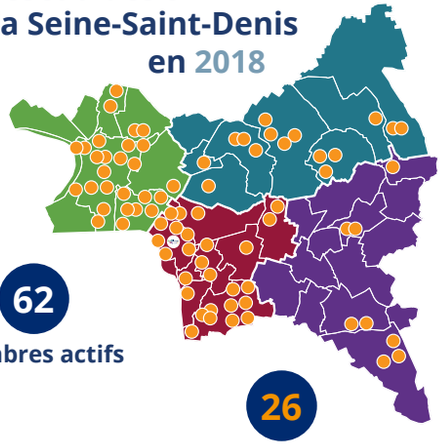

62 membres actifs

26 secteurs d'activité couverts

332 offres de services et de produits

3800 salarié.e.s

Plus de 300 Md€ de chiffre d'affaire global

*** La valeur ajoutée des structures d'insertion par l'activité économique (SIAE) :**

L'activité productive des SIAE bénéficie en première ligne aux personnes éloignées de l'emploi ayant des difficultés socioprofessionnelles particulières. De fait, dans les SIAE, la réalisation de services et de produits de qualité sert de support à la formation en situation de travail de personnes en parcours d'insertion. L'objectif est de les accompagner vers un emploi durable sur le marché du travail classique ou vers une formation qualifiante.

69% **de personnes trouvent un emploi ou une formation à l'issue de leur parcours en SIAE**

Pour en savoir plus sur les dispositifs d'insertion par l'activité économique portés par les SIAE : **www.insereco93.com/iae**

Ils font appel à Inser'Eco93 pour réaliser leurs achats, mettre en œuvre des clauses sociales et faciliter leurs recrutements :

La Fabrique des Jeux – SNCF – Société du Grand Paris – Seine-Saint-Denis le Département

Convaincus par l'originalité et l'efficacité des dispositifs d'insertion par l'activité économique portés par les SIAE, ils soutiennent le réseau Inser'Eco93 :

L'Europe s'engage en Île-de-France avec le FSE – Préfet de la Seine-Saint-Denis – cget – Préfet de la Seine-Saint-Denis – Direccte – Seine-Saint-Denis le Département – Est Ensemble Grand Paris – Grand Paris Grand Est – Plaine Commune Grand Paris – Paris Terres d'Envol – Union européenne

La coordination et l'animation de l'offre départementale en faveur de l'insertion par l'activité économique par Inser'Eco93 sont cofinancées par le Fonds social européen dans le cadre du programme opérationnel national « Emploi et Inclusion » 2014-2020

Demandez nos autres brochures dédiées aux entreprises :

par téléphone : 01 83 74 58 21
par mail : contact@insereco93.com
ou téléchargez-les sur notre site Internet
www.insereco93.com

Inser' Eco93

Le réseau des SIAE de la Seine-Saint-Denis

Solutions

Spéciales Entreprises

Achats responsables

Clauses sociales

Partenariats RH

Diversification et innovation des achats

Inser' Eco93

Le réseau des SIAE de la Seine-Saint-Denis

Achats, partenariats d'affaires, recrutements… les solutions d'Inser'Eco93 vous font gagner du temps et de l'efficacité

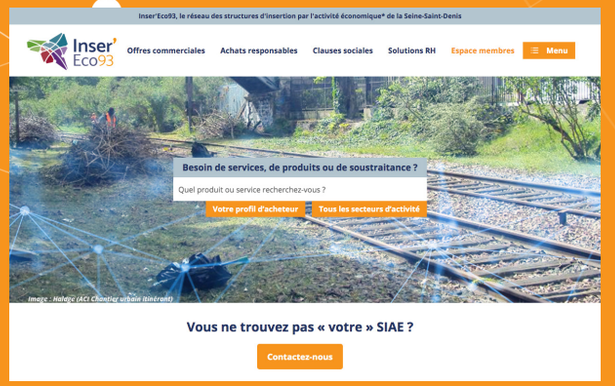

www.insereco93.com : un site ressource avec un puissant moteur de recherche

Découvrez tout sur nos solutions conçues pour les entreprises sur notre site Internet. Trouvez votre partenaire d'affaire parmi les membres de notre réseau en fonction de leur secteur d'activité, de votre localisation, votre contexte d'achat ou de vos besoins de prestations. Vous y trouverez également de nombreuses informations utiles sur les achats responsables, les clauses sociales, les partenariats RH ou tout simplement sur les caractéristiques et la performance des SIAE ainsi que de leurs dispositifs IAE.

Parlez-nous de vos besoins…

… nous vous proposerons des solutions sur mesure

Flora Diersé, *chargée de relations entreprises*
06 61 34 11 02 - flora.dierse@insereco93.com

Justine Giraud, *cheffe de projets*
06 72 73 85 37 - justine.giraud@insereco93.com

Solutions **Achats responsables**

Tout achat de service ou de produit auprès d'une SIAE est un achat responsable, car ils ont des « impacts environnementaux, sociaux et économiques les plus positifs possibles sur toute la durée de leur cycle de vie »*. Inser'Eco93 facilite les achats en accord avec votre politique de responsabilité sociétale des entreprises (RSE).

Pour en savoir plus : **www.insereco93.com/achats-responsables**

Contactez-nous pour :

- du conseil et de l'accompagnement
- du sourcing sur mesure
- des appels d'offres responsables
- la mise en œuvre de la dimension sociale d'un marché public
- les achats dans le cadre de la politique RSE…

* Définition des achats responsables selon la norme ISO 20400

Solutions **Clauses sociales**

Inser'Eco93 facilite les partenariats gagnant-gagnant entre SIAE et entreprises répondant à des marchés. Les SIAE sont des acteurs clés de la réalisation des heures d'insertion demandées par les donneurs d'ordre. Elles augmentent les chances des entreprises d'obtenir des marchés publics ou privés, proposent de la sous-traitance, de la cotraitance ou de la mise à disposition de personnels pour augmenter momentanément ou durablement les effectifs, permettent de détecter et de former de futur.e.s collaborateur.rice.s, etc.

Pour en savoir plus : **www.insereco93.com/clause-sociale**

Contactez-nous pour :

- du conseil et de l'accompagnement
- du sourcing sur mesure
- la création et le développement de partenariats

Solutions **RH**

Les partenariats avec Inser'Eco93 permettent des recrutements à partir d'un vivier de plus de 3 300 candidat.e.s. Les SIAE préparent de nombreux profils aux besoins des entreprises particulièrement dans les secteurs en tension. Les SIAE facilitent vos recrutements en garantissant le profil de leur salarié.e.s et vous accompagner pour faciliter l'intégration dans votre entreprise. Inser'Eco93 met en place des partenariats entre SIAE et entreprises. Les avantages : fiabilité, gain de temps et fidélisation.

Pour en savoir plus : **www.insereco93.com/solutions-rh**

Contactez-nous pour :

- la création de partenariats de recrutement
- les métiers en tension
- du renfort ponctuel
- votre politique RSE
- la diffusion de vos offres d'emploi

Solutions **Diversification et innovation des achats**

Avec Inser'Eco93 faites le point sur vos achats et fournisseurs et trouvez des prestations de qualité et des idées inédites.

Les SIAE répondent non seulement aux nombreux besoins et exigences classiques des entreprises (nettoyage, restauration, entretien des espaces verts des bâtiments, rénovation, traitement des déchets, etc.), elles proposent aussi de l'écoconstruction, du facility management, du teambuilding, des services de conciergerie, la réparation de vélos et bien plus encore.

Découvrez toute l'offre commerciale de nos SIAE : **www.insereco93.com/loffre-commerciale-des-siae/**

Contactez-nous pour :

- du conseil et de l'accompagnement
- du sourcing de fournisseurs